

Sporazumevalnik:		Datum sprejema:		Podpis:	
Investitor:		Objekt:		110 kV povezava med RTP PCL in RTP Center	
Izdelovalnik:		Del objekta/sistema:		/	
/		Vrsta načrta:		/	
Ime in priimek:		Ident. št.:		Vsebinska raba dokumenta:	
Odgovorni vodja projekta:		Tomaž Štrumbelj, univ. dipl. inž. el.		Situacija	
Odgovorni projektant:		Slavko Modic, Tomaž Štrumbelj		Trasa 110 kV kabla	
Izdajatelj:		Zlatka Tičar, Edi Piško		Številka projekta:	
Datum izdelave:		04.2018		1:2000	
/		/		Vrsta projekta:	
/		/		Strani/strani:	
/		/		1/5	
/		/		DK09---6X4001	
/		/		11	
/		/		12	

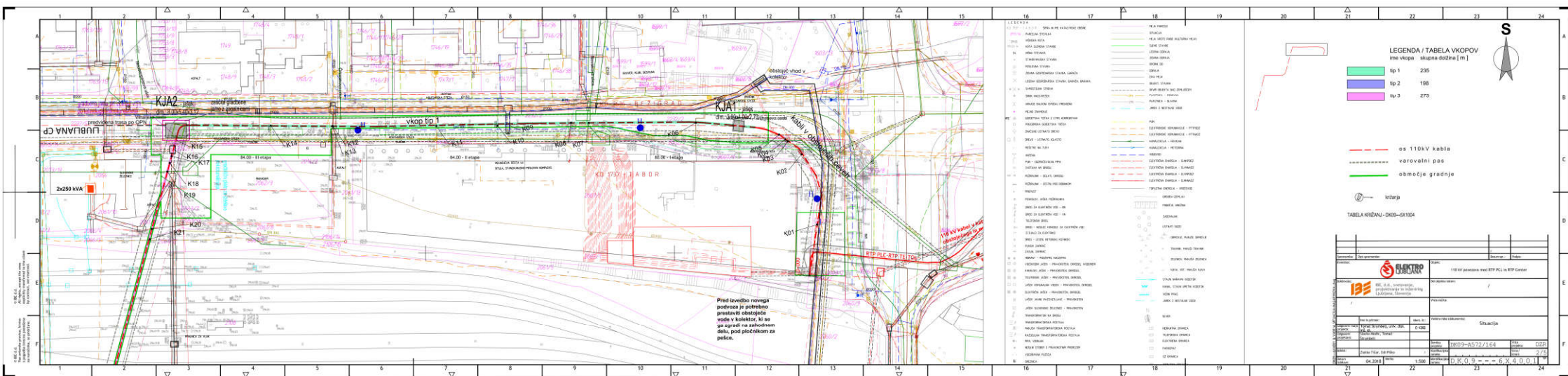

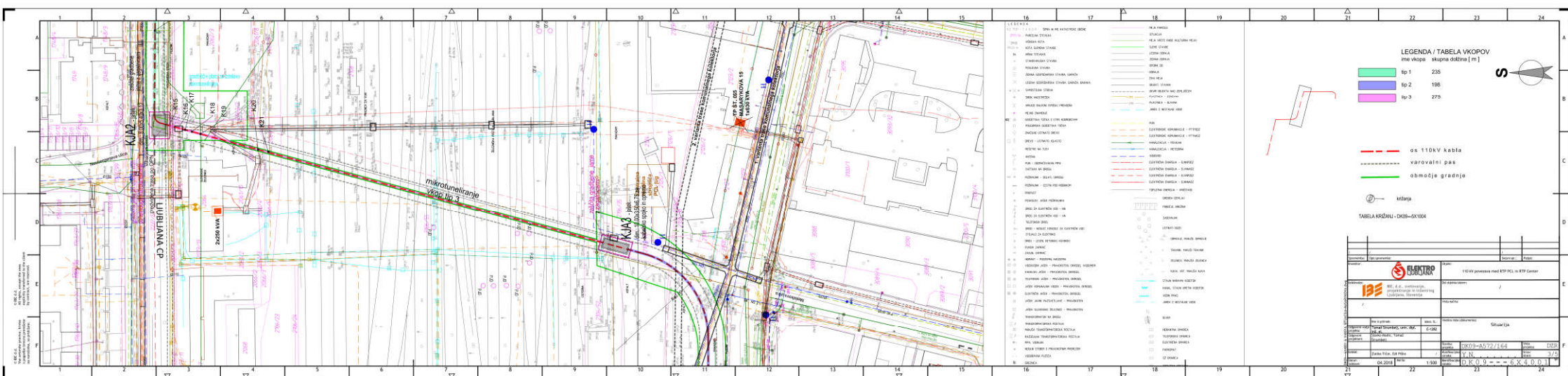

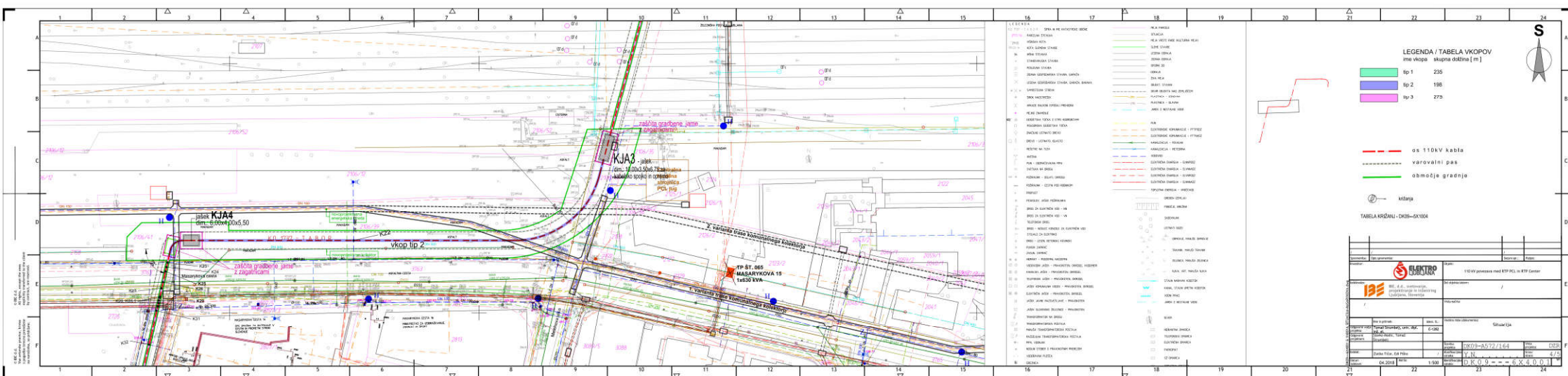

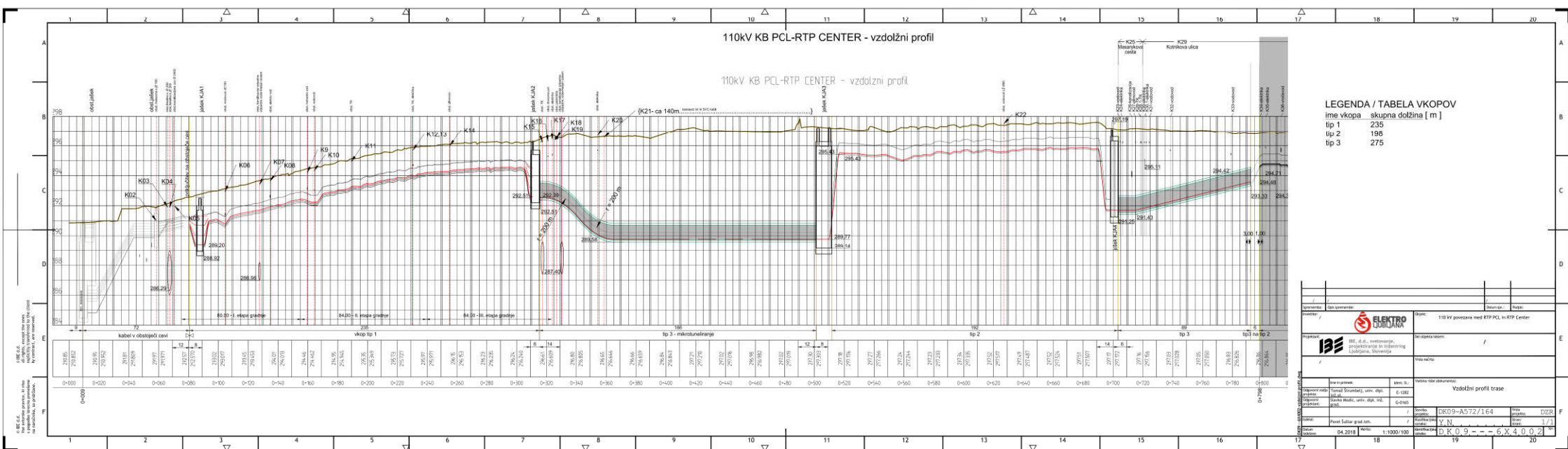

LEGENDA / TABELA VKOPOV

ime vkopa	skupna dolžina [m]
tip 1	235
tip 2	198
tip 3	275

© BIE d.o.o.
Vse pravice pridržane. Ni mogoče
reproducirati, razmnoževati, razširjati
ali drugače javno objaviti brez
pismene dovoljenja BIE d.o.o.

VKOP TIP 1 POLAGANJE KABLOV POD VOZNIMI POVRŠINAMI
(Vilharjeva ulica)

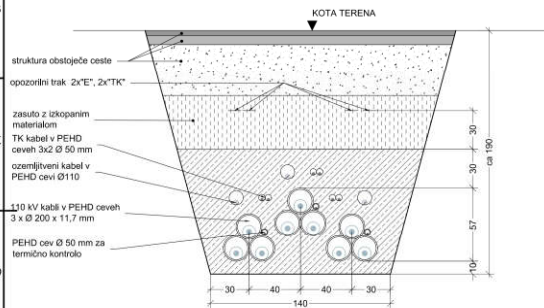

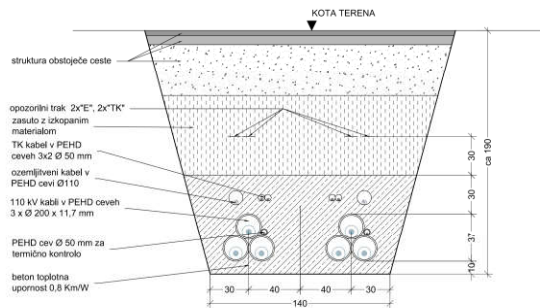

VKOP TIP 2 POLAGANJE KABLOV POD VOZNIMI POVRŠINAMI
(Masarykova ulica, Kotnikova ulica)



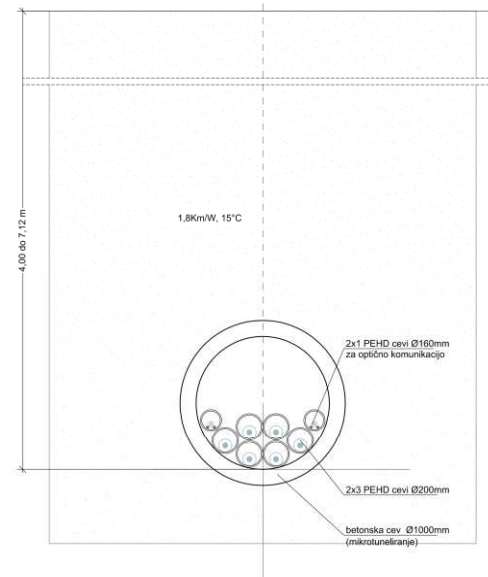

VKOP TIP 3 Podvrtavanje po tehnologiji mirotunel
(pod železniškimi tiri in Kotnikovi ulici)

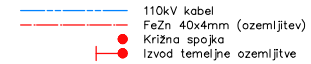

Sprememba:		Opis spremembe:		Datum sprej.		Podpis:	
Izvedil:		 ELEKTRO LJUBJANA		Objekt:		110 kV povezava med RTP PCL in RTP Center	
Projektant:		 IBE, d.d., svetovanje, projektiranje in inženiring Ljubljana, Slovenija		Uradno ime projekta:		/	
				Vrsta računa:			
Ime in priimek:		Kard. št.:		Vrednoteni nabor dokumentov:		Risba vkopov	
Tomaž Srumbelj, univ. dipl. inž. el.		E-1282					
Tomaž Srumbelj, univ. dipl. inž. el.		E-1282					
Pavel Šuštar grad.teh.		Pavel Šuštar grad.teh.					
04.2018		04.2018		04.2018		04.2018	
Ime in priimek:		Kard. št.:		Nadpis:		Nadpis:	
Tomaž Srumbelj, univ. dipl. inž. el.		E-1282		Risba vkopov			
Tomaž Srumbelj, univ. dipl. inž. el.		E-1282					
Pavel Šuštar grad.teh.		Pavel Šuštar grad.teh.					
04.2018		04.2018		04.2018		04.2018	
Ime in priimek:		Kard. št.:		Nadpis:		Nadpis:	
Tomaž Srumbelj, univ. dipl. inž. el.		E-1282		Risba vkopov			
Tomaž Srumbelj, univ. dipl. inž. el.		E-1282					
Pavel Šuštar grad.teh.		Pavel Šuštar grad.teh.					
04.2018		04.2018		04.2018		04.2018	
Ime in priimek:		Kard. št.:		Nadpis:		Nadpis:	
Tomaž Srumbelj, univ. dipl. inž. el.		E-1282		Risba vkopov			
Tomaž Srumbelj, univ. dipl. inž. el.		E-1282					
Pavel Šuštar grad.teh.		Pavel Šuštar grad.teh.					
04.2018		04.2018		04.2018		04.2018	
Ime in priimek:		Kard. št.:		Nadpis:		Nadpis:	
Tomaž Srumbelj, univ. dipl. inž. el.		E-1282		Risba vkopov			
Tomaž Srumbelj, univ. dipl. inž. el.		E-1282					
Pavel Šuštar grad.teh.		Pavel Šuštar grad.teh.					
04.2018		04.2018		04.2018		04.2018	
Ime in priimek:		Kard. št.:		Nadpis:		Nadpis:	
Tomaž Srumbelj, univ. dipl. inž. el.		E-1282		Risba vkopov			
Tomaž Srumbelj, univ. dipl. inž. el.		E-1282					
Pavel Šuštar grad.teh.		Pavel Šuštar grad.teh.					
04.2018		04.2018		04.2018		04.2018	
Ime in priimek:		Kard. št.:		Nadpis:		Nadpis:	
Tomaž Srumbelj, univ. dipl. inž. el.		E-1282		Risba vkopov			
Tomaž Srumbelj, univ. dipl. inž. el.		E-1282					
Pavel Šuštar grad.teh.		Pavel Šuštar grad.teh.					
04.2018		04.2018		04.2018		04.2018	
Ime in priimek:		Kard. št.:		Nadpis:		Nadpis:	
Tomaž Srumbelj, univ. dipl. inž. el.		E-1282		Risba vkopov			
Tomaž Srumbelj, univ. dipl. inž. el.		E-1282					
Pavel Šuštar grad.teh.		Pavel Šuštar grad.teh.					
04.2018		04.2018		04.2018		04.2018	
Ime in priimek:		Kard. št.:		Nadpis:		Nadpis:	
Tomaž Srumbelj, univ. dipl. inž. el.		E-1282		Risba vkopov			
Tomaž Srumbelj, univ. dipl. inž. el.		E-1282					
Pavel Šuštar grad.teh.		Pavel Šuštar grad.teh.					
04.2018		04.2018		04.2018		04.2018	
Ime in priimek:		Kard. št.:		Nadpis:		Nadpis:	
Tomaž Srumbelj, univ. dipl. inž. el.		E-1282		Risba vkopov			
Tomaž Srumbelj, univ. dipl. inž. el.		E-1282					
Pavel Šuštar grad.teh.		Pavel Šuštar grad.teh.					
04.2018		04.2018		04.2018		04.2018	
Ime in priimek:		Kard. št.:		Nadpis:		Nadpis:	
Tomaž Srumbelj, univ. dipl. inž. el.		E-1282		Risba vkopov			
Tomaž Srumbelj, univ. dipl. inž. el.		E-1282					
Pavel Šuštar grad.teh.		Pavel Šuštar grad.teh.					
04.2018		04.2018		04.2018		04.2018	
Ime in priimek:		Kard. št.:		Nadpis:		Nadpis:	
Tomaž Srumbelj, univ. dipl. inž. el.		E-1282		Risba vkopov			
Tomaž Srumbelj, univ. dipl. inž. el.		E-1282					
Pavel Šuštar grad.teh.		Pavel Šuštar grad.teh.					
04.2018		04.2018		04.2018		04.2018	
Ime in priimek:		Kard. št.:		Nadpis:		Nadpis:	
Tomaž Srumbelj, univ. dipl. inž. el.		E-1282		Risba vkopov			
Tomaž Srumbelj, univ. dipl. inž. el.		E-1282					
Pavel Šuštar grad.teh.		Pavel Šuštar grad.teh.					
04.2018		04.2018		04.2018		04.2018	
Ime in priimek:		Kard. št.:		Nadpis:		Nadpis:	
Tomaž Srumbelj, univ. dipl. inž. el.		E-1282		Risba vkopov			
Tomaž Srumbelj, univ. dipl. inž. el.		E-1282					
Pavel Šuštar grad.teh.		Pavel Šuštar grad.teh.					
04.2018		04.2018		04.2018		04.2018	
Ime in priimek:		Kard. št.:		Nadpis:		Nadpis:	
Tomaž Srumbelj, univ. dipl. inž. el.		E-1282		Risba vkopov			
Tomaž Srumbelj, univ. dipl. inž. el.		E-1282					
Pavel Šuštar grad.teh.		Pavel Šuštar grad.teh.					
04.2018		04.2018		04.2018		04.2018	
Ime in priimek:		Kard. št.:		Nadpis:		Nadpis:	
Tomaž Srumbelj, univ. dipl. inž. el.		E-1282		Risba vkopov			
Tomaž Srumbelj, univ. dipl. inž. el.		E-1282					
Pavel Šuštar grad.teh.		Pavel Šuštar grad.teh.					
04.2018		04.2018		04.2018		04.2018	
Ime in priimek:		Kard. št.:		Nadpis:		Nadpis:	
Tomaž Srumbelj, univ. dipl. inž. el.		E-1282		Risba vkopov			
Tomaž Srumbelj, univ. dipl. inž. el.		E-1282					
Pavel Šuštar grad.teh.		Pavel Šuštar grad.teh.					
04.2018		04.2018		04.2018		04.2018	
Ime in priimek:		Kard. št.:		Nadpis:		Nadpis:	
Tomaž Srumbelj, univ. dipl. inž. el.		E-1282		Risba vkopov			
Tomaž Srumbelj, univ. dipl. inž. el.		E-1282					
Pavel Šuštar grad.teh.		Pavel Šuštar grad.teh.					
04.2018		04.2018		04.2018		04.2018	
Ime in priimek:		Kard. št.:		Nadpis:		Nadpis:	
Tomaž Srumbelj, univ. dipl. inž. el.		E-1282		Risba vkopov			
Tomaž Srumbelj, univ. dipl. inž. el.		E-1282					
Pavel Šuštar grad.teh.		Pavel Šuštar grad.teh.					
04.2018		04.2018		04.2018		04.2018	
Ime in priimek:		Kard. št.:		Nadpis:		Nadpis:	
Tomaž Srumbelj, univ. dipl. inž. el.		E-1282		Risba vkopov			
Tomaž Srumbelj, univ. dipl. inž. el.		E-1282					
Pavel Šuštar grad.teh.		Pavel Šuštar grad.teh.					
04.2018		04.2018		04.2018		04.2018	
Ime in priimek:		Kard. št.:		Nadpis:		Nadpis:	
Tomaž Srumbelj, univ. dipl. inž. el.		E-1282		Risba vkopov			
Tomaž Srumbelj, univ. dipl. inž. el.		E-1282					
Pavel Šuštar grad.teh.		Pavel Šuštar grad.teh.					
04.2018		04.2018		04.2018		04.2018	
Ime in priimek:		Kard. št.:		Nadpis:		Nadpis:	
Tomaž Srumbelj, univ. dipl. inž. el.		E-1282		Risba vkopov			
Tomaž Srumbelj, univ. dipl. inž. el.		E-1282					
Pavel Šuštar grad.teh.		Pavel Šuštar grad.teh.					
04.2018		04.2018		04.2018		04.2018	
Ime in priimek:		Kard. št.:		Nadpis:		Nadpis:	
Tomaž Srumbelj, univ. dipl. inž. el.		E-1282		Risba vkopov			
Tomaž Srumbelj, univ. dipl. inž. el.		E-1282					
Pavel Šuštar grad.teh.		Pavel Šuštar grad.teh.					
04.2018		04.2018		04.2018		04.2018	
Ime in priimek:		Kard. št.:		Nadpis:		Nadpis:	
Tomaž Srumbelj, univ. dipl. inž. el.		E-1282		Risba vkopov			
Tomaž Srumbelj, univ. dipl. inž. el.		E-1282					
Pavel Šuštar grad.teh.		Pavel Šuštar grad.teh.					
04.2018		04.2018		04.2018		04.2018	
Ime in priimek:		Kard. št.:		Nadpis:		Nadpis:	
Tomaž Srumbelj, univ. dipl. inž. el.		E-1282		Risba vkopov			
Tomaž Srumbelj, univ. dipl. inž. el.		E-1282					
Pavel Šuštar grad.teh.		Pavel Šuštar grad.teh.					
04.2018		04.2018		04.2018		04.2018	
Ime in priimek:		Kard. št.:		Nadpis:		Nadpis:	
Tomaž Srumbelj, univ. dipl. inž. el.		E-1282		Risba vkopov			
Tomaž Srumbelj, univ. dipl. inž. el.		E-1282					
Pavel Šuštar grad.teh.		Pavel Šuštar grad.teh.					
04.2018		04.2018		04.2018		04.2018	
Ime in priimek:		Kard. št.:		Nadpis:		Nadpis:	
Tomaž Srumbelj, univ. dipl. inž. el.		E-1282		Risba vkopov			
Tomaž Srumbelj, univ. dipl. inž. el.		E-1282					
Pavel Šuštar grad.teh.		Pavel Šuštar grad.teh.					
04.2018		04.2018		04.2018		04.2018	
Ime in priimek:		Kard. št.:		Nadpis:		Nadpis:	
Tomaž Srumbelj, univ. dipl. inž. el.		E-1282		Risba vkopov			
Tomaž Srumbelj, univ. dipl. inž. el.		E-1282					
Pavel Šuštar grad.teh.		Pavel Šuštar grad.teh.					
04.2018		04.2018		04.2018		04.2018	
Ime in priimek:		Kard. št.:		Nadpis:		Nadpis:	
Tomaž Srumbelj, univ. dipl. inž. el.		E-1282		Risba vkopov			
Tomaž Srumbelj, univ. dipl. inž. el.		E-1282					
Pavel Šuštar grad.teh.		Pavel Šuštar grad.teh.					
04.2018		04.2018		04.2018		04.2018	
Ime in priimek:		Kard. št.:		Nadpis:		Nadpis:	
Tomaž Srumbelj, univ. dipl. inž. el.		E-1282		Risba vkopov			
Tomaž Srumbelj, univ. dipl. inž. el.		E-1282					
Pavel Šuštar grad.teh.		Pavel Šuštar grad.teh.					
04.2018		04.2018		04.2018		04.2018	
Ime in priimek:		Kard. št.:		Nadpis:		Nadpis:	
Tomaž Srumbelj, univ. dipl. inž. el.		E-1282		Risba vkopov			
Tomaž Srumbelj, univ. dipl. inž. el.		E-1282					
Pavel Šuštar grad.teh.		Pavel Šuštar grad.teh.					
04.2018		04.2018		04.2018		04.2018	
Ime in priimek:		Kard. št.:		Nadpis:		Nadpis:	
Tomaž Srumbelj, univ. dipl. inž. el.		E-1282		Risba vkopov			
Tomaž Srumbelj, univ. dipl. inž. el.		E-1282					
Pavel Šuštar grad.teh.		Pavel Šuštar grad.teh.					
04.2018		04.2018		04.2018		04.2018	
Ime in priimek:		Kard. št.:		Nadpis:		Nadpis:	
Tomaž Srumbelj, univ. dipl. inž. el.		E-1282		Risba vkopov			
Tomaž Srumbelj, univ. dipl. inž. el.		E-1282					
Pavel Šuštar grad.teh.		Pavel Šuštar grad.teh.					
04.2018		04.2018		04.2018		04.2018	
Ime in priimek:		Kard. št.:		Nadpis:		Nadpis:	
Tomaž Srumbelj, univ. dipl. inž. el.		E-1282		Risba vkopov			
Tomaž Srumbelj, univ. dipl. inž. el.		E-1282					
Pavel Šuštar grad.teh.		Pavel Šuštar grad.teh.					
04.2018		04.2018		04.2018		04.2018	
Ime in priimek:		Kard. št.:		Nadpis:		Nadpis:	
Tomaž Srumbelj, univ. dipl. inž. el.		E-1282		Risba vkopov			
Tomaž Srumbelj, univ. dipl. inž. el.		E-1282					
Pavel Šuštar grad.teh.		Pavel Šuštar grad.teh.					
04.2018		04.2018		04.2018		04.2018	
Ime in priimek:		Kard. št.:		Nadpis:		Nadpis:	
Tomaž Srumbelj, univ. dipl. inž. el.		E-1282		Risba vkopov			
Tomaž Srumbelj, univ. dipl. inž. el.		E-1282					
Pavel Šuštar grad.teh.		Pavel Šuštar grad.teh.					
04.2018		04.2018		04.2018		04.2018	
Ime in priimek:		Kard. št.:		Nadpis:		Nadpis:	
Tomaž Srumbelj, univ. dipl. inž. el.		E-1282		Risba vkopov			
Tomaž Srumbelj, univ. dipl. inž. el.		E-1282					
Pavel Šuštar grad.teh.		Pavel Šuštar grad.teh.					
04.2018		04.2018		04.2018		04.2018	
Ime in priimek:		Kard. št.:		Nadpis:		Nadpis:	
Tomaž Srumbelj, univ. dipl. inž. el.		E-1282		Risba vkopov			
Tomaž Srumbelj, univ. dipl. inž. el.		E-1282					
Pavel Šuštar grad.teh.		Pavel Šuštar grad.teh.					
04.2018		04.2018		04.2018		04.2018	
Ime in priimek:		Kard. št.:		Nadpis:		Nadpis:	
Tomaž Srumbelj, univ. dipl. inž. el.		E-1282		Risba vkopov			
Tomaž Srumbelj, univ. dipl. inž. el.		E-1282					
Pavel Šuštar grad.teh.		Pavel Šuštar grad.teh.					
04.2018		04.2018		04.2018		04.2018	
Ime in priimek:		Kard. št.:		Nadpis:		Nadpis:	
Tomaž Srumbelj, univ. dipl. inž. el.		E-1282		Risba vkopov			
Tomaž Srumbelj, univ. dipl. inž. el.		E-1282					
Pavel Šuštar grad.teh.		Pavel Šuštar grad.teh.					
04.2018		04.2018		04.2018		04.2018	
Ime in priimek:		Kard. št.:		Nadpis:		Nadpis:	
Tomaž Srumbelj, univ. dipl. inž. el.		E-1282		Risba vkopov			
Tomaž Srumbelj, univ. dipl. inž. el.		E-1282					
Pavel Šuštar grad.teh.		Pavel Šuštar grad.teh.					
04.2018		04.2018		04.2018		04.2018	
Ime in priimek:		Kard. št.:		Nadpis:		Nadpis:	
Tomaž Srumbelj, univ. dipl. inž. el.		E-1282		Risba vkopov			
Tomaž Srumbelj, univ. dipl. inž. el.		E-1282					
Pavel Šuštar grad.teh.		Pavel Šuštar grad.teh.					
04.2018		04.2018		04.2018		04.2018	
Ime in priimek:		Kard. št.:		Nadpis:		Nadpis:	
Tomaž Srumbelj, univ. dipl. inž. el.		E-1282					



Sprememba:		Opis spremembe:		Datum spr.:		Podpis:	
Investitor: 				Objekt: 110 kV kabelska povezava med RTP PCL in RTP Center			
Projektant:  IBE, d.d., svetovanje, projektiranje in inženiring Ljubljana, Slovenija				Del objekt/a/sistem: /			
Vrsta načrta: 4 NAČRT ELEKTRIČNIH INŠTALACIJ V ELEKTRIČNE OPREME							
Izdelal:		Sebastijan Siuga, inž. el.		/			
Datum izdelave:		10.2017		Merilo:		1:50	
Odgovorni vodja projekta:		Tomaž Strumbelec, univ. dipl. inž. el.		E-1282			
Odgovorni projektant:		Tomaž Strumbelec, univ. dipl. inž. el.		E-1282			
Vsebina risbe (dokumenta):		Elektro oprema v jasku - KJA1					
Številka projekta:		DK09-A572/164		Vrsta projekta:		DZR	
Identifikacijski oznaka:		Y N		Strani (stran):		1/5	
Identifikacijski oznaka:		D K 0 9 - - - 6 E 4 0 1 1					

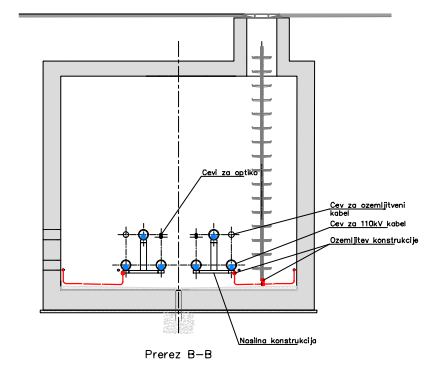
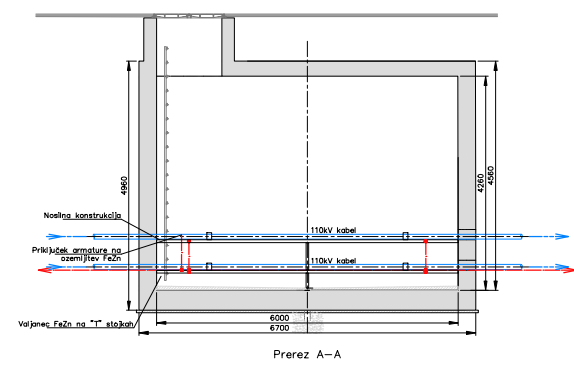
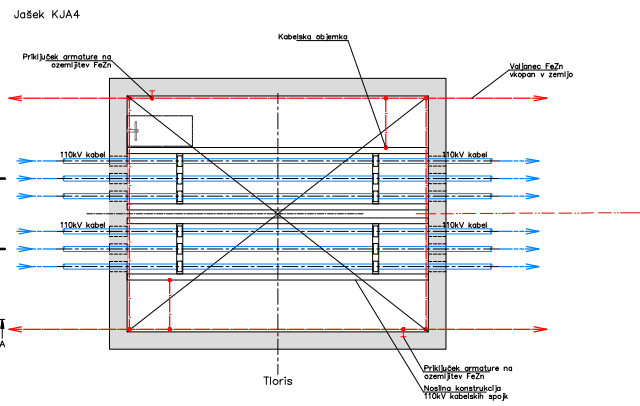

LEGENDA:

	110kV kabel
	FeZn 40x4mm (ozemljitev)
	Krležna spojka
	Izvod temeljne ozemljitve

Sprejemnik:		Opis sprejemnika:		Datum vj:		Podpis:	
Proizvajatelj:				Stavba:		110 IV kabelska povezava med RTP PCL in RTP Center	
Projektant:				Delo izvajatelj:		/	
Projekt:		PBL, d.o.o., svetovanje, projektiranje in inženiring Ljubljana, Slovenija		Ime načrta:		4 NAČRT ELEKTRIČNIH INŠTALACIJ V ELEKTRIČNE OPREME	
Za:		Izve in primerci:		Izvedna risba (skupno):		Elektro oprema v jašku - KJ44	
Za izvedbo:		Tomaž Stranbeč, univ. dipl. inženir		E-1382		DZR	
Za izvedbo:		Tomaž Stranbeč, univ. dipl. inženir		E-1382		4/5	
Za izvedbo:		Sedljanec Sloga, vz. št. 1		/		4/5	
Datum izdaje:		10.01.2017		Mesto:		Ljubljana	
14		15		16		17	



LEGENDA:

- LEGENDA:
- 110kV kabel
 - FeZn 40x4mm (ozemljitev)
 - Krizna spojka
 - └─● Izvod temeljne ozemljitve

[illegible]

